



Lundekroken boligsameie 19 - 34
Lundekroken
1396 Billingstad
Asker

Hvordan utføre vedlikehold og filterbytte på ventilator i Lundekroken Sameie!

- Ved å bestille filterabonnement til ditt ventilasjonssystem på [Flexit.no](https://flexit.no), mottar du automatisk filter to ganger i året!
- Ved å bytte filter hvert halvår, holder systemet seg rent og luften i leiligheten forblir ren slik den skal være!
- Dokumentasjon på ventilasjonsanlegget finner du i FDV-dokumentasjonen eller [her](#).
- Visste du at luften i hele leiligheten skiftes ut minst en gang per døgn?



Lundekroken boligsameie 19 - 34
Lundekroken
1396 Billingstad
Asker

- Når det lyser en gul advarsel på betjeningspanelet, er det på tide å skifte filter.
- Instruksjonsvideo for filterbytte fra Flexit, finner du [her](#).
Instruksjonsvideo for betjeningspanel, finner du [her](#).

MERK! Før vedlikeholdet begynner, er det viktig å kutte strømtilførselen i ventilasjonsskapet.

Finne frem til riktig sikring i sikringsskapet og stenge ned sikringsbryteren. Strømmen forsvinner og det er nå trygt.

I dette tilfellet tilhører ventilasjonsskap og ventilator på kjøkken til sikring XF03.

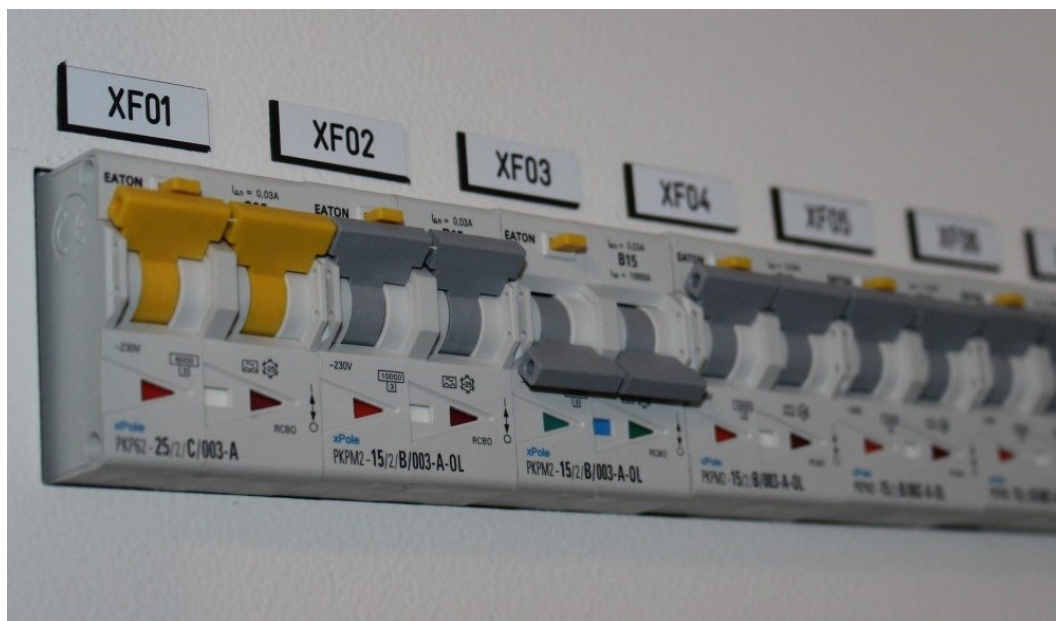

Legg merke til at betjeningspanelet er strømløst når sikringen er stengt. En sikkerhets-bryter i ventilatoren kutter også strømmen mens luken er åpen.



Lundekroken boligsameie 19 - 34
Lundekroken
1396 Billingstad
Asker

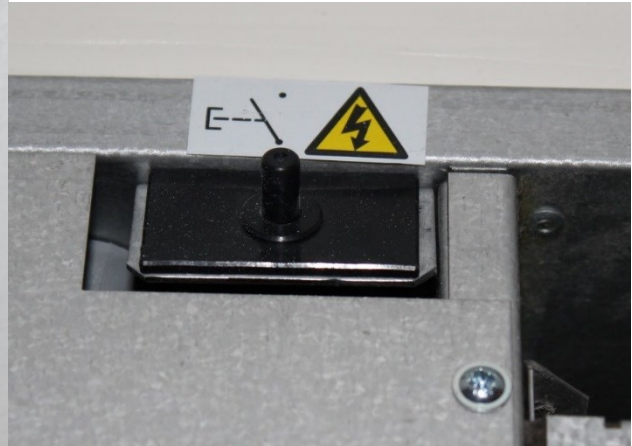



Lundekroken boligsameie 19 - 34
Lundekroken
1396 Billingstad
Asker

Ta tak i håndtaket som befinner seg på servicedekselet til ventilatoren på kjøkkenet.
Dra hardt i håndtaket utover og løft dekselet ned og vekk fra ventilatorskapet.



MERK! Døren kan være tung å løfte opp eller ned, men den er sikret i ett eget spor som holder den på plass. Døren kan plasseres trygt på gulvet mens vedlikeholdet utføres.



Guiden er utarbeidet av styret i Lundekroken med forbehold at vedlikehold utføres på en sikker måte!

Side 4 av 7



Lundekroken boligsameie 19 - 34
Lundekroken
1396 Billingstad
Asker

Ventilatorskapet inneholder to filtre; til luft- og utluft. Begge filtre bør skiftes samtidig.
Ett godt tips er å notere dato når filtrene ble skiftet

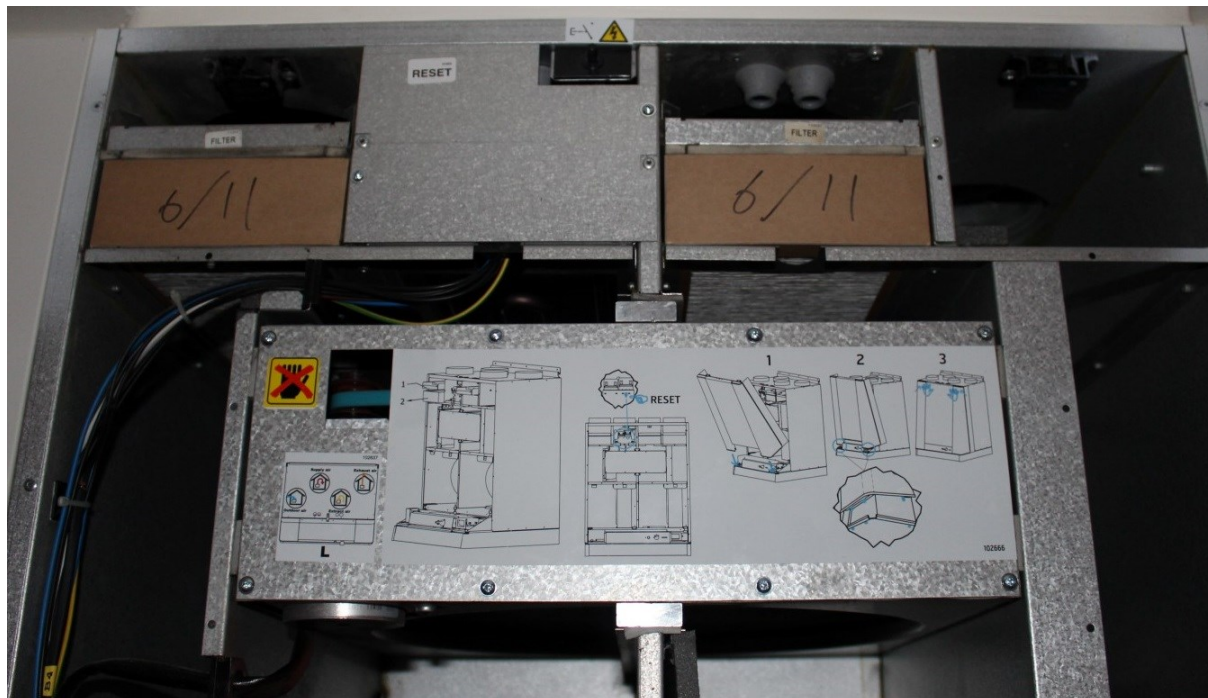

Filtrene er låst med en brakett. Dra denne forsiktig ut og braketten løsner.
Filtrene kan da fjernes og erstattes med nye.

Merk at det ligger støv og lignende på toppen av filtrene som kan ramle ned.



Guiden er utarbeidet av styret i Lundekroken med forbehold at vedlikehold utføres på en sikker måte!



Lundekroken boligsameie 19 - 34
Lundekroken
1396 Billingstad
Asker

Trekk ut filteret og legg dette i en pose / eske. Filtrene kastes som restavfall i de grønne dunkene i søppelskurene.



Her er ett eksempel på ett brukt filter for utgående luft.

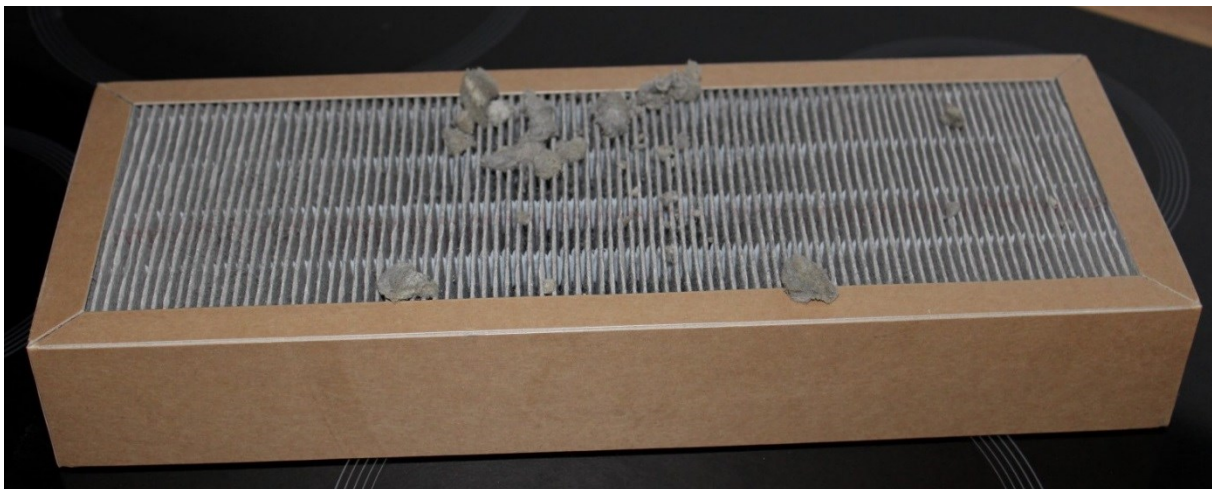



Lundekroken boligsameie 19 - 34
Lundekroken
1396 Billingstad
Asker

Når begge filtre er skiftet og braketter er festet, kan døren løftes tilbake.

Legg ett trykk på toppen ved håndtaket for å feste døren igjen.

Åpne sikringen igjen og anlegget starter opp. For å fjerne varselmelding på betjeningspanel, løftes lokket opp og bruk et tynt objekt for å resette indikatoren for filterbytte.

